

# NCTSHR

## UPUTE ZA IZRADU PRIJAVE

1. Pokrenite Carinski G2B klijent
2. Pokrenite NCTSHR aplikaciju
3. Prijavite se  
(početno korisničko ime je admin , šifra je isto admin)

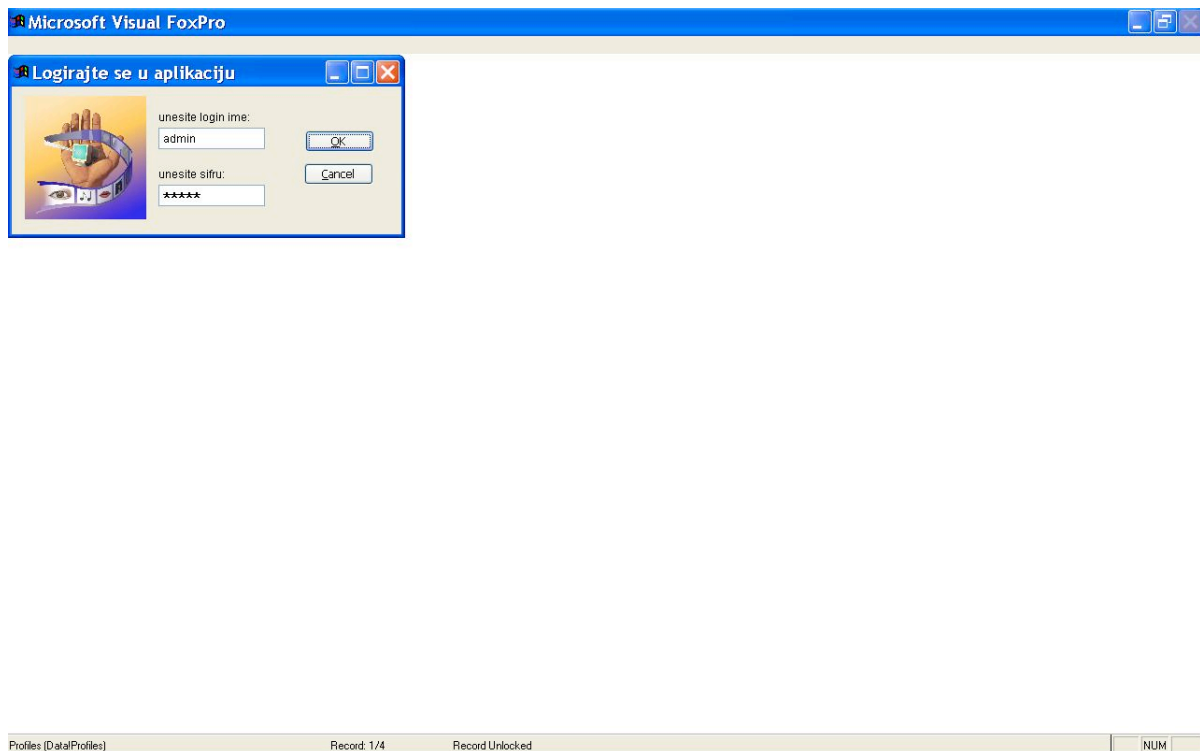

4. Nakon što se pojavio osnovni meni odaberite opciju **Otprema**

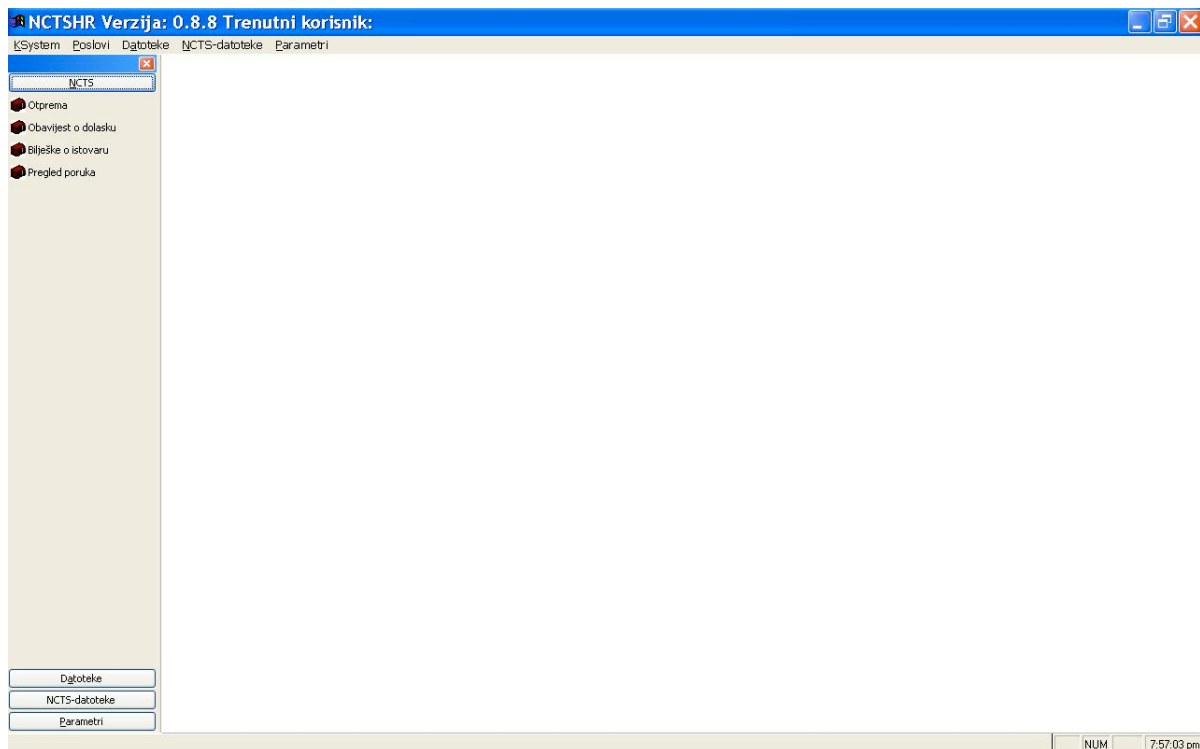



## 7. Sad unesite i ostale podatke

NCTSHR Verzija: 0.8.8 Trenutni korisnik:

System Poslovi Datoteke NCTS-datoteke Parametri

NCTS

Osnovni podaci Ostali podaci Sigurnosni podaci Imenovanja

Šifra odobrenog mjesta robe

Rezultat kontrole

Oznaka Rok isporuke

Prijevoznik

TIN

naziv

adresa

mjesto

država

Plan puta

Šifra

Provozna carinarnica

Ispostava Vrijeme dolaska

50. Glavni obveznik

SI unos TIN HR00841318968

naziv MAKSI GERANIJ

adresa Antuna Matije Reljkovića 2b

mjesto 32100 Vinkovci

država HR

Zastupnik

Izračun mogućeg duga

Valuta	Vrijednost(val)	Vrijednost(Kn)	Tar. br.	Davanja	Davanja (tar.)	Davanja (min)
191	3,00	3,00		1,00	0,00	0,00

NUM 9:16:28 pm

## 8. Poslije podataka na zaglavlju trebamo unijeti podatke u stavci

NCTSHR Verzija: 0.8.8 Trenutni korisnik:

System Poslovi Datoteke NCTS-datoteke Parametri

NCTS

Osnovni podaci Ostali podaci Sigurnosni podaci Imenovanja

Pregled Unos/Ispravak

Osnovni podaci Pošiljatelj / primatelj Sigurnost

33. Šifra robe

32. Br. stavke 1 Deklaracija

31/2. Opis robe

Bicikli i romobili

15. Otp.r./zv. zemlja

17. Odredišna zemlja

35. Bruto masa 1000,000

38. Neto masa 950,000

Pakiranja

vrsta PB broj 12

oznake i brojevi AB123

Kontejneri

oznake

Prethodna isprava / Potvrda i odobrenja

Vrsta	Broj isprave/potvrde i odobrenja
200	RN12345

Skraćena deklaracija/Prethodna isprava

Vrsta	Broj prethodnog dokumenta
-------	---------------------------

NUM 9:19:02 pm

## 9. Snimimo stavku i ako nema potrebe za unosom dodatnih stavaka snimimo prijavu.

10. Zatvorimo formu za unos (mišem na X u gornjem desnom kutu) i vratimo se na pregled prijava. Pritiskom na **->G2B** šaljemo našu prijavu u G2B klijent.

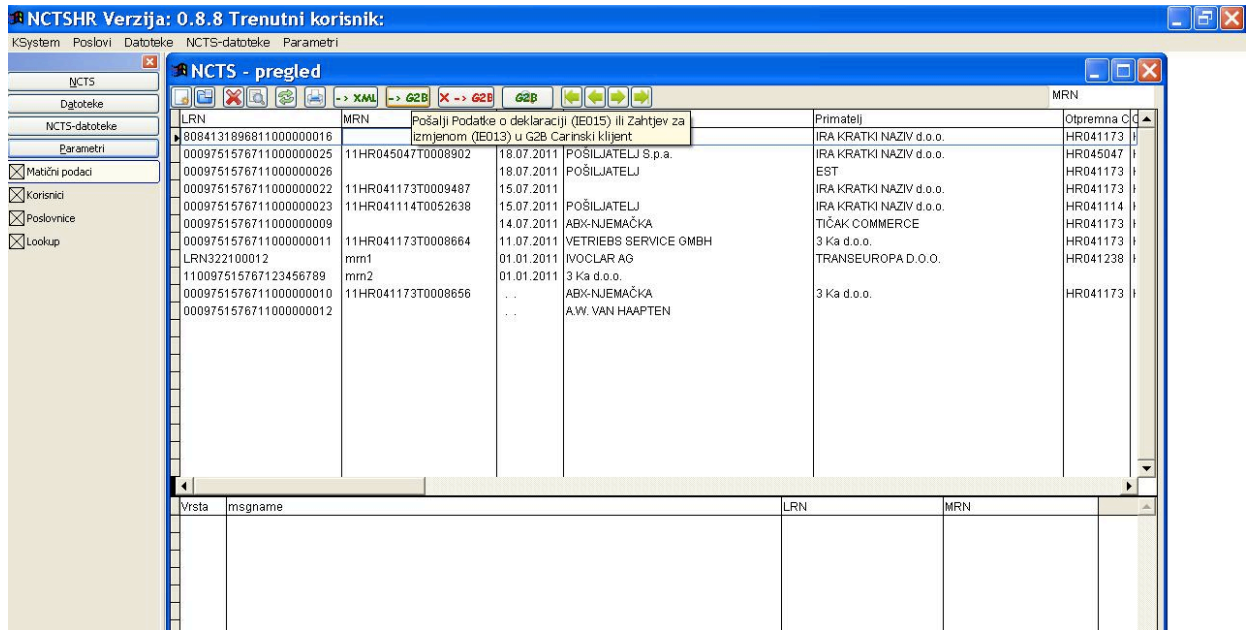

11. Nastavak slanja prijave odvija se u G2B klijentu. Pomoću G2B potpisujemo i šaljemo prijavu, te učitavamo povratne poruke.

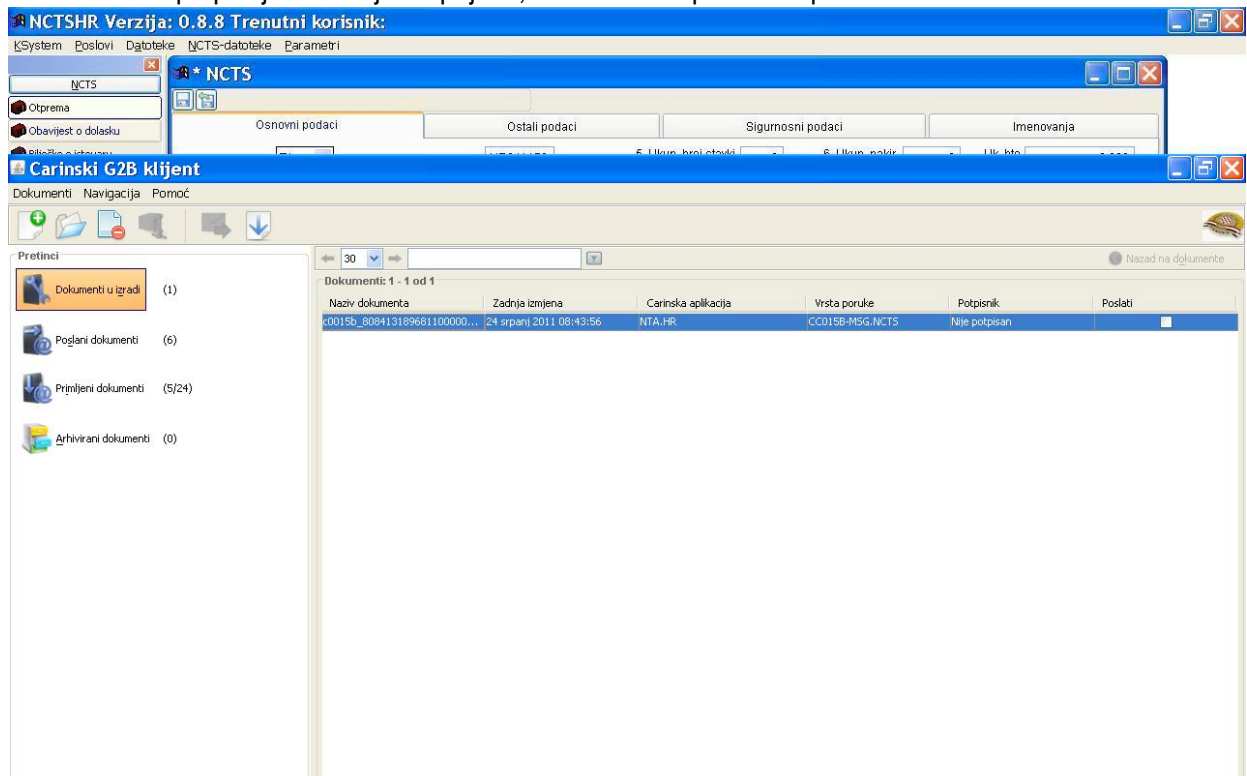

12. Dvostrukim klikom miša otvorimo našu poruku. Odabirom opcije ju potpišemo i s Spremi dokument snimimo.

13. Zatim provjerimo potpis i pošaljemo.

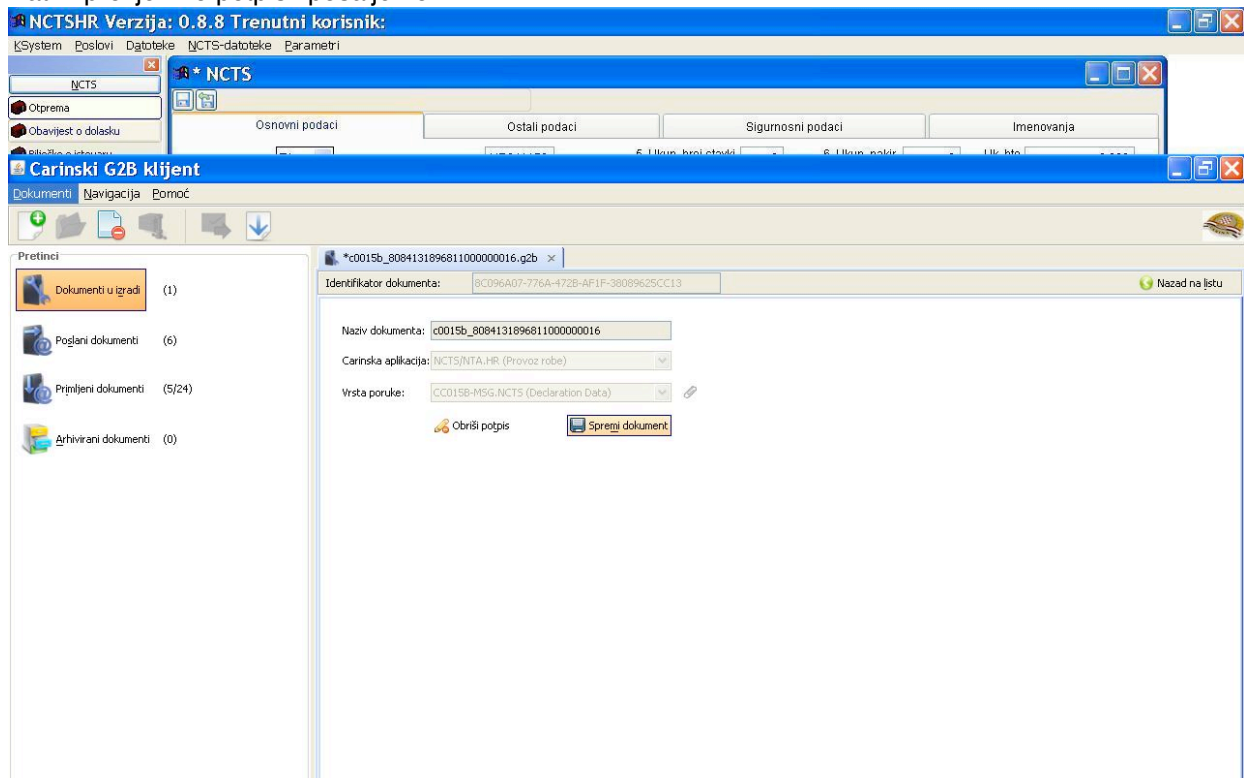

14. Sad pričekamo oko 1 minutu i s opcijom Dokument->Učitaj sa servera učitam poruka poslana od CURH.

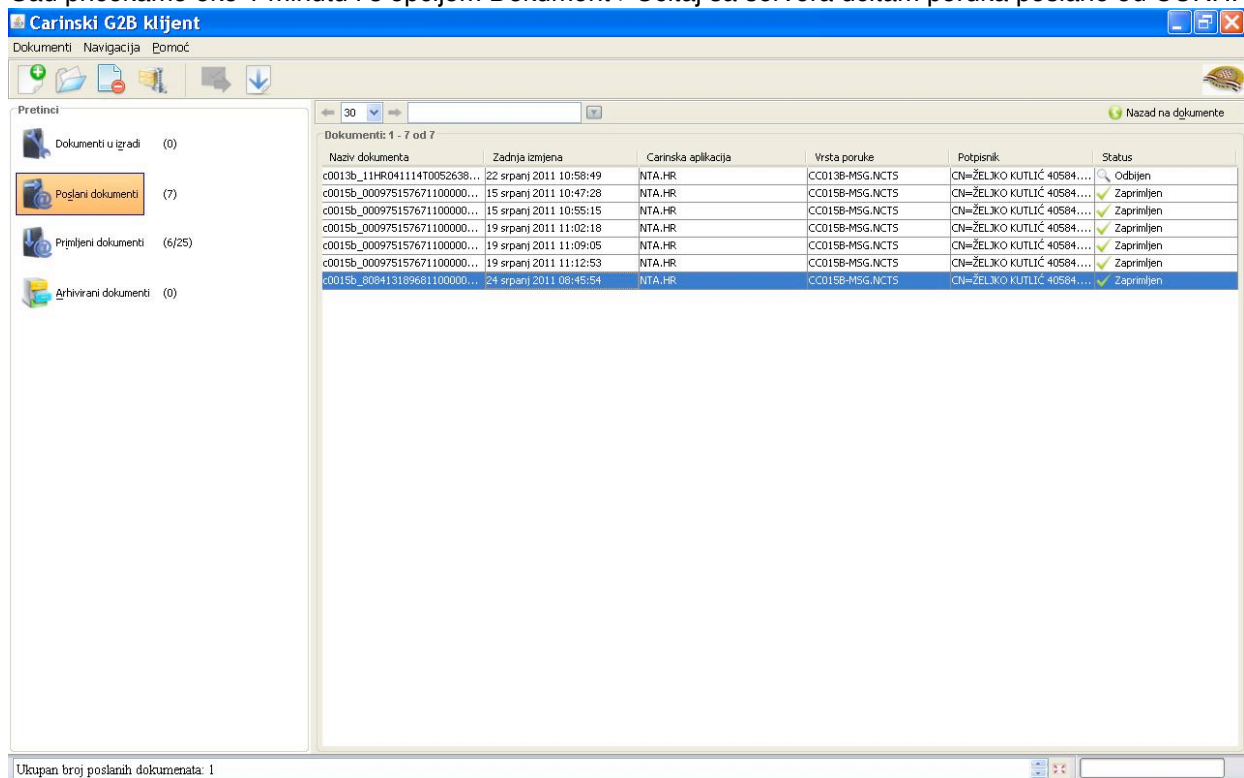

15. Sad se možemo Vratiti u NCTSHR aplikaciju.

Pritisnimo dugme Obnovi prikaz i statusne poruke se pojavljuju u donjoj tabeli. Vidimo da smo dobili poruku 028 Dodijeljen MRN. Sad možemo ispisati osnovne podatke i s popratnim dokumentima otići na

Carinu.

NCTSHR Verzija: 0.8.8 Trenutni korisnik:

System Poslovi Datoteke NCTS-datoteke Parametri

NCTS - pregled

LRN	MRN	Datum	Pošiljatelj	Primalatelj	Otpremna C
8084131896811000000016	11HR041173T0010772	24.07.2011	POŠILJATELJ	IRA KRATKI NAZIV d.o.o.	HR041173
0009751576711000000025	11HR045047T0008902	18.07.2011	POŠILJATELJ S.p.a.	IRA KRATKI NAZIV d.o.o.	HR045047
0009751576711000000026		18.07.2011	POŠILJATELJ	EST	HR041173
0009751576711000000022	11HR041173T0009487	15.07.2011		IRA KRATKI NAZIV d.o.o.	HR041173
0009751576711000000023	11HR041114T0052638	15.07.2011	POŠILJATELJ	IRA KRATKI NAZIV d.o.o.	HR041114
0009751576711000000009		14.07.2011	ABX-NJEMAČKA	TIČAK COMMERCE	HR041173
0009751576711000000011	11HR041173T0008664	11.07.2011	VETRIEBS SERVICE GMBH	3 Ka d.o.o.	HR041173
LRN322100012	mm1	01.01.2011	IVOCLAR AG	TRANSEUROPA D.O.O.	HR041238
110097515767123456789	mm2	01.01.2011	3 Ka d.o.o.		
0009751576711000000010	11HR041173T0008656	..	ABX-NJEMAČKA	3 Ka d.o.o.	HR041173
0009751576711000000012		..	A.W. VAN HAAPTEN		

Vrsta	msgname	LRN	MRN
CC015	Podaci o deklaraciji	8084131896811000000016	
CC028	Dodijeljen MRN	8084131896811000000016	11HR041173T0010772

NUM 8:51:26 pm

- 15.1. Nakon ove poruke u slučaju da su rezultati kontrole i provjere garancije u redu slijedi 029 Puštanje u provoz i nakon dolaska pošiljke na odredište 045 Obavijest o razduženju.